

**Agenzia delle Entrate
CATASTO FABBRICATI
Ufficio Provinciale di
Torino**

Dichiarazione protocollo n. **TO0241844** del **14/09/2023**

Comune di **Rivalta Di Torino**

Via **Sesta Strada**

civ. **SNC**

Identificativi Catastali:

Sezione:
Foglio: **11**
Particella: **116**
Subalterno: **6**

Compilata da:

Fasano Alberto
Iscritto all'albo:
Geometri

Prov. **Torino**

N. **7865**

Planimetria
Scheda n. **2** Scala **1:200**

PIANTA PIANO INTERRATO

H min = 275
H max = 355

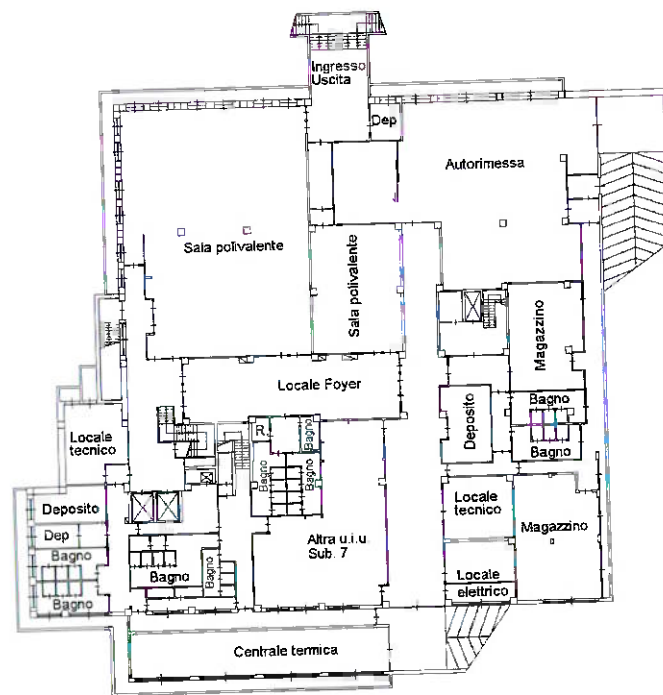

iparu 01

Catasto Fabbricati - Situazione al 18/02/2023 - Comune di RIVALTA DI TORINO (11335) - < Foglio 11 - Particella 116 - Subalterno 6 >

**Agenzia delle Entrate
CATASTO FABBRICATI
Ufficio Provinciale di
Torino**

Dichiarazione protocollo n. TO0241844 del 14/09/2023	
Comune di Rivalta Di Torino	
Via Sesta Strada	civ. SNC
Identificativi Catastali:	
Sezione:	Compilata da: Fasano Alberto
Foglio: 11	Iscritto all'albo: Geometri.
Particella: 116	Prov. Torino
Subalterno: 6	N. 7865

Planimetria
Scheda n. 3 Scala 1:200

PIANTA PIANO PRIMO

H min = 240
H max = 285

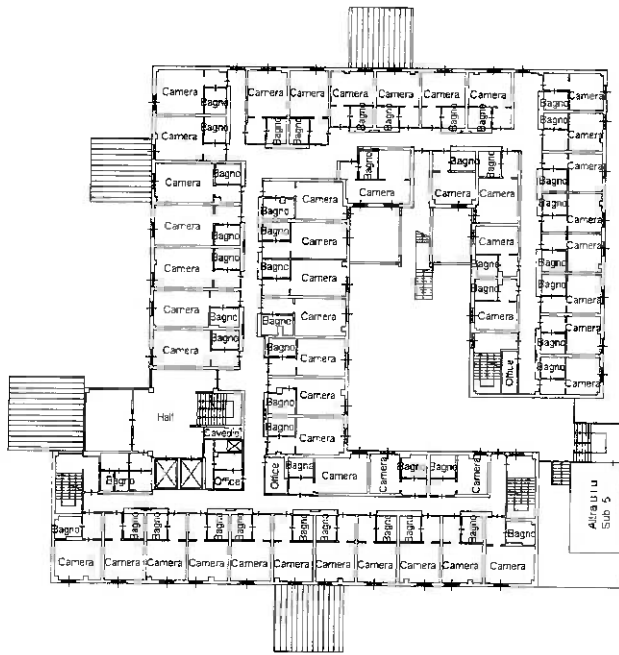

**Agenzia delle Entrate
CATASTO FABBRICATI
Ufficio Provinciale di
Torino**

Dichiarazione protocollo n. **TO0241844** del **14/09/2023**

Comune di **Rivalta Di Torino**

Via **Sesta Strada**

civ. **SNC**

Identificativi Catastali:

Sezione:
Foglio: **11**
Particella: **116**
Subalterno: **6**

Compilata da:
Fasano Alberto

Iscritto all'albo:
Geometri

Prov. **Torino**

N. **7865**

Planimetria
Scheda n. **4** Scala **1:200**

PIANTA PIANO SECONDO

H min = 240
H max = 285



**Agenzia delle Entrate
CATASTO FABBRICATI
Ufficio Provinciale di
Torino**

Dichiarazione protocollo n. TO0241844 del 14/09/2023	
Comune di Rivalta Di Torino	
Via Sesta Strada	civ. SNC
Identificativi Catastali:	Compilata da: Fasano Alberto
Sezione:	Isritto all'albo: Geometri
Foglio: 11	Prov. Torino
Particella: 116	N. 7865
Subalterno: 6	

Planimetria	
Scheda n. 5	Scala 1:200

PIANTA PIANO TERZO

H min = 240
H max = 295

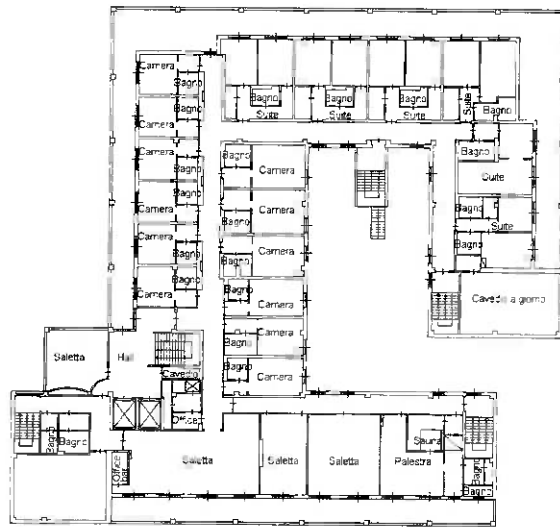

pinna 01

Catasto dei Fabbricati - Situazione al 18/02/2025 - Comune di RIVALTA DI TORINO(H1335) - < Foglio 11 - Particella 116 - Subalterno 6 >

